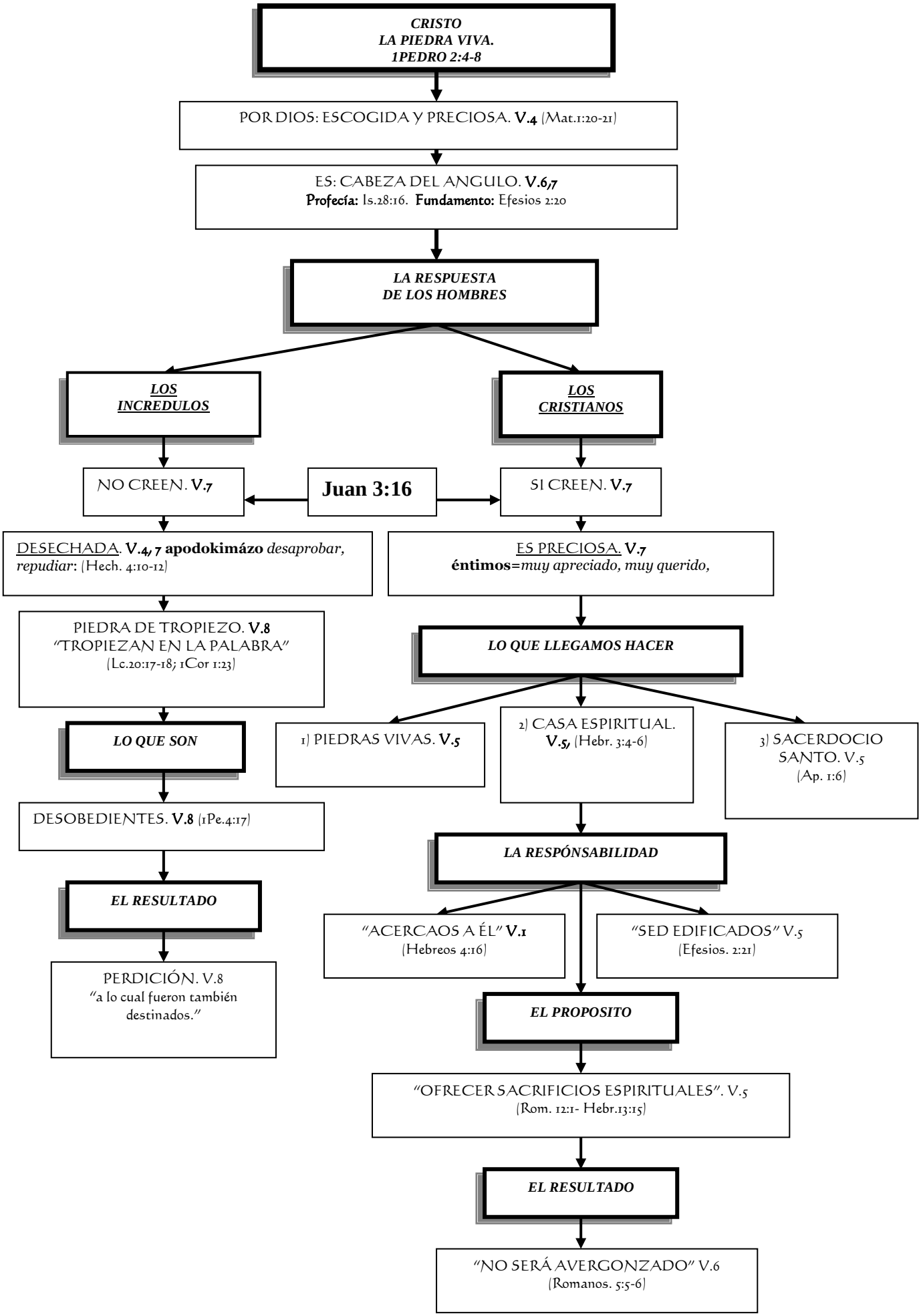
CRISTO
LA PIEDRA VIVA.
1PEDRO 2:4-8
POR DIOS: ESCOGIDA Y PRECIOSA. V.4 (Mat.1:20-21)
ES: CABEZA DEL ANGULO. V.6,7
Profecía: Is.28:16. Fundamento: Efesios 2:20
LA RESPUESTA
DE LOS HOMBRES
LOS INCREDULOS
LOS CRISTIANOS
NO CREEN. V.7
Juan 3:16
SI CREEN. V.7
DESECHADA. V.4, 7 apodokimázo desaprobar, repudiar: (Hech. 4:10-12)
ES PRECIOSA. V.7
éntimos=muy apreciado, muy querido,
PIEDRA DE TROPIEZO. V.8
"TROPIEZAN EN LA PALABRA"
(Lc.20:17-18; 1Cor 1:23)
LO QUE LLEGAMOS HACER
LO QUE SON
1) PIEDRAS VIVAS. V.5
2) CASA ESPIRITUAL. V.5, (Hebr. 3:4-6)
3) SACERDOCIO SANTO. V.5
(Ap. 1:6)
DESOBEDIENTES. V.8 (1Pe.4:17)
LA RESPÓNSABILIDAD
EL RESULTADO
"ACERCAOS A ÉL" V.1
(Hebreos 4:16)
"SED EDIFICADOS" V.5
(Efesios. 2:21)
PERDICIÓN. V.8
"a lo cual fueron también destinados."
EL PROPOSITO
"OFRECER SACRIFICIOS ESPIRITUALES". V.5
(Rom. 12:1- Hebr.13:15)
EL RESULTADO
"NO SERÁ AVERGONZADO" V.6
(Romanos. 5:5-6)